KUNST ROUTE



Vrijdag + zaterdag

11 + 12 SEPTEMBER

BUNSCHOTEN

Thema 2026: **Lichaam & Geest**

Plattegrond op pagina 16-17

kunstroutebunschoten.nl

Thema 2026
Lichaam & geest



Wat betekent de verbinding tussen lichaam en geest voor jou?

In het creëren ligt een uitnodiging om niet alleen te maken vanuit het hoofd, maar om te verbinden met je lichaam en van daaruit te laten ontstaan.

Om te bewegen naar die plek in jou waar het stiller wordt. Waar je niets hoeft te bedenken, maar mag voelen. Onder de lagen van denken en doen leeft iets stils. Een gevoel, een beweging van binnen, een weten dat je niet altijd kunt verklaren.

Lichaam en geest zijn voortdurend met elkaar in gesprek in warmte en geluk, in zwaarte en verdriet, in rust en beweging.

De kunstenaars in deze route zijn uitgedaagd om niet vanuit een vooropgezet plan te werken, maar vanuit wat zij voelden en waarnamen. Hun werk is ontstaan vanuit die stille plek in zichzelf, waar niets bedacht hoeft te worden.

Tijdens deze kunstroute nodigen de kunstwerken jou uit om ditzelfde te doen: even stil te staan, niet alles te hoeven begrijpen, en gewoon te voelen, waar te nemen en te luisteren.

Wat hoor je,
wanneer het stil is in jou?
Laat dat het begin zijn van jouw route langs kunst, lichaam en geest.

Tekst: gebaseerd op introductie, geschreven door Petra van de Groep - Bezenza
Illustratie: Melissa van den Brink-Koelewijn - MEYNDESIGN.NL

WELKOM BIJ DE KUNSTROUTE 2026!



In dit informatieboekje vind je alles wat je nodig hebt om de route te verkennen en kennis te maken met de deelnemende makers. Samen laten zij zien hoe rijk, veelzijdig en inspirerend het culturele en creatieve leven in onze gemeente is.

Sinds de start van de KUNSTroute in 2012 zetten jaarlijks vele kunstenaars en gastlocaties hun deuren open om bezoekers een bijzonder inkijkje te geven in hun werk en creatieve proces.

Een vertrouwd punt in de route is het gemeentehuis van Bunschoten, waar een overzichtstentoonstelling van alle deelnemende kunstenaars te zien is en waar je als bezoeker kan stemmen op het kunstwerk dat jou het meeste raakt.

Het thema van dit jaar is 'Lichaam & Geest'. Een thema dat uitnodigt tot reflectie en verwondering. Wat betekent de verbinding tussen lichaam en geest voor jou? Volg je vooral je hart of juist je hoofd? En wat gebeurt er wanneer die twee elkaar ontmoeten? Lichaam en geest staan voortdurend met elkaar in contact en beïnvloeden elkaar op allerlei manieren. De deelnemende kunstenaars geven vanuit hun eigen beleving en discipline vorm aan het thema en delen hun persoonlijke visie in de kunstwerken die zij presenteren.

Trots!
We zijn trots op de grote betrokkenheid bij deze editie. Meer dan zestig makers hebben zich aangemeld om te exposeren. Extra bijzonder is dat naast volwassenen dit jaar voor het eerst ook kinderen van 7 tot 12 jaar en jongeren van 13 tot 17 jaar individueel deelnemen. Daarmee biedt de KUNSTroute een podium aan creativiteit van alle leeftijden.

Vernieuwingen
Ook zijn er dit jaar enkele mooie vernieuwingen. Zo hebben we gekozen om deze mooie brochure te maken en heeft de KUNSTroute een eigen website gekregen: kunstroutebunschoten.nl en kun je ons volgen op Instagram @kunstroutebunschoten.
Daarnaast zijn er dit jaar ook creatieve activiteiten waar jong en oud laagdrempelig aan kunnen deelnemen. We nodigen je vooral uit om deze ook te bezoeken.

Natuurlijk is het leuk om zo veel mogelijk locaties te bezoeken, maar er is geen vaste volgorde. Volg vooral je eigen nieuwsgierigheid en ontdek wat jou aanspreekt. Laat je inspireren door de kunst, de verhalen en de ontmoetingen onderweg.

Wij wensen je veel plezier, ontspanning en inspiratie toe tijdens de KUNSTroute.

Namens de coördinator van de KUNSTroute 2026,

Jennifer Joedo
Cultuurcoach gemeente Bunschoten

Combineer de Kunstroute met gratis bezoek aan bijzondere monumenten in ons dorp.

Zaterdag is het namelijk óók OPEN MONUMENTENDAG

Prachtige panden met een verhaal, deze dag gratis te bezoeken: van de visafslag en botter BU 210 tot het museum, de molen en de diverse kerken. Meld je aan voor een rondleiding, je bent welkom!

Meer informatie:
monumentenbunschoten.nl

VRIENDEN LOTERIJ

OPEN MONUMENTEN DAG

LOCATIE	TIJD
Museum Spakenburg	10-16u *
Pleinhuisje	10-16u *
Visafslag	10-13 u
BU 210 botter	10-14 u
Noorderkerk	10-16 u
Hervormde kerk	10-16 u
Korenmolen de Hoop	10-16 u
Oude gemeentehuis	10-13 u**
Stoomzuivelfabr. Eemlandia	10-13 u**

* Is ook een locatie van de Kunstroute
** Alleen geopend op basis van inschrijving voor de rondleiding



OVERZICHTSTENTOONSTELLING

Gemeentehuis
Stadsspui 1 1

Start in het Gemeentehuis van Bunschoten. Hier kunt u van alle deelnemers een ingezonden kunstwerk binnen het thema Lichaam & Geest komen bewonderen. Het publiek heeft de mogelijkheid om te stemmen op het kunstwerk dat het meeste raakt.



KINDER- EN JEUGD EXPOSITIE

Dit jaar is er ook een categorie 7-12 jaar en 13-17 jaar.
Hen werk is alleen op de overzichtstentoonstelling te zien.





NICK BERGISCH

Gemeentehuis
Stadsspui 1 1

Modeontwerper Nick is oprichter van NICOLAS BERGISCH (voorheen BERGISCH BRIDAL), waar vakmanschap en geschiedenis samenkomen. Zijn familie is al sinds 1500 actief in de modewereld. Bergisch werkte eerder bij couturier Jan Taminiau en verhuisde vijf jaar geleden naar Spakenburg, waar hij zich inzet voor het behoud van het ambacht.

nicolasbergisch.com
nicolasbergisch

Let op: dit jaar is zijn werk alleen te zien in de overzichtstentoonstelling.







MARK HEUVELING

Verfwinkel
Schmidt-Koelewijn
Kolkplein 6 2

Als kunstenaar volgt Mark zijn persoonlijke interesses, vaak met een diepere laag die zich niet in één oog-opslag laat vangen en je uitnodigt langer te blijven kijken. Hij werkt in mixed media, tussen street art en impressionisme in - gelaagd en rauw.

Mark laat zich niet in een hokje plaatsen, maar blijft zijn stijl verbeteren en nieuwe technieken eigen maken.

MarkMakerDesign







ZARA VAN TWILLERT

Verfwinkel
Schmidt-Koelewijn
Kolkplein 6 2

Zara van Twillert is 18 jaar en maakt sinds haar 12e realistische portretten.
Ze daagt zichzelf graag uit door nieuwe technieken te leren en haar stijl verder te ontwikkelen.

Ze tekent vooral met potlood, omdat ze dit het leukste vindt om te doen. Maar voor de afwisseling gebruikt ze ook weleens houtskool of pastel potloden.

Zaravantwillertx





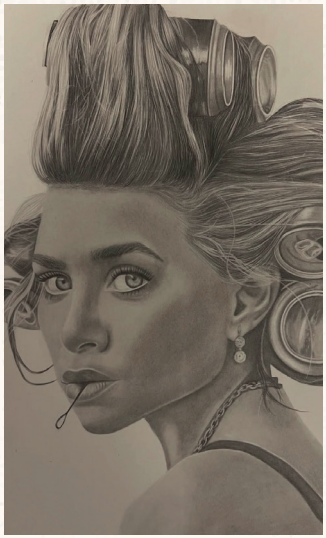

3 Radio Eemland 1
Bikkersweg 3

CONNY HOPMAN







Conny is een autodidact die de kunst van het boetseren en schilderen als hobby aan de " keukentafel" heeft opgepakt.

De objecten maakt ze van lege jampotjes, flesjes, afgedankte vazen etc., die ze voorziet van een kleilaag en omtovert tot prachtige kunstwerkjes in mooie vormen en kleuren. Dames in Spakenburgse klederdracht, vazen, geurflesjes etc. zijn de resultaten van perfect hand- en schilderwerk.

4 May Brits Kunstatelier
Molenstraat 15

AUKJE DUBBELMAN







Aukje vindt het leuk om haar werk te laten zien. De lessen die zij al jaren met plezier volgt bij May Britt, inspireren haar.

De opdracht die zij daar kreeg om oude meesters, zoals het werk van Vermeer, na te schilderen, pakte haar en heeft zij al meerdere keren in praktijk gebracht.

Aukje werkt graag met olieverf.

4 May Brits Kunstatelier
Molenstraat 15

ALINDA DE GRAAF







Alinda is in 2019 begonnen met tekenen, eerst met potlood en later ook met pastel. Vanaf 2023 is zij ook gaan schilderen met olieverf bij May Brit.

Zij vindt het heerlijk om met een leeg doek te beginnen en langzaam het schilderij te zien opbouwen.

Het is tijdsintensief, maar alle moeite waard.

4 May Brits Kunstatelier
Molenstraat 15

DEIRDRE DE LANGE

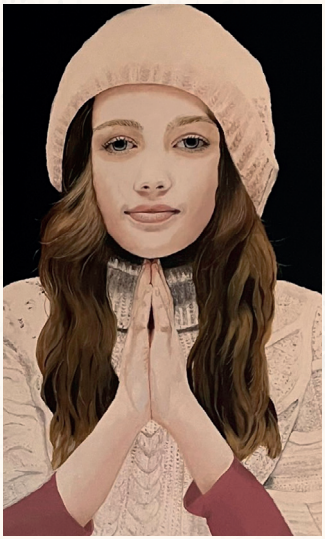





Deirdre woont ongeveer 9 jaar in Bunschoten. Haar enthousiasme voor schilderen is ontstaan tijdens de Kunstroute. Zij was vooral onder de indruk van de prachtige kunstwerken bij May Brit. Zij heeft zich direct aangemeld voor schilderles en is begonnen met schilderen met olieverf.

Zij heeft in die 9 jaar veel geleerd. Haar voorkeur gaat uit naar dieren in het wild, maar ook portretten en zeegezichten spreken haar aan.

LARA ANNINA

May Brits Kunstatelier
Molenstraat 15

4

Lara Annina is al jaren een gevestigde kunstenaar die internationaal haar moderne realistische schilderijen met bladgoud verkoopt. In haar prachtige nieuwe atelier aan huis in Nijkerk en bij May Brits kunstatelier in Spakenburg geeft ze inspirerende teken- en schildercursussen voor jong en oud. Kom langs en bewonder haar kunst en die van haar cursisten!

lara-annina.nl
lara.annina.art
Lara.v.d.Coterlet

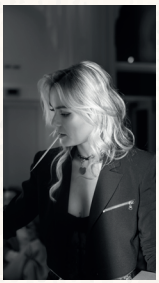





MAY BRIT VAN DE COTERLET

4

May Brit is al ruim 25 jaar kunstschilderes en geeft daarnaast met plezier schilderlessen in haar eigen atelier in Spakenburg.
Zij creëert hyperrealistische schilderijen die niet alleen technisch verfijnd zijn, maar ook een diep emotionele boodschap uitdragen. Elk werk weerspiegelt de innerlijke schoonheid en kracht van de mens en nodigt de toeschouwer uit verder te kijken dan het zichtbare.
may-brit.nl
maybritart
May Brits Kunstatelier







TALITHI VERSPOOR

May Brits Kunstatelier
Molenstraat 15

4

Schilderen met olieverf is voor Talithi een grote passie. Zij laat zich inspireren door de vrouw; haar schoonheid, kracht, kwetsbaarheid en innerlijke beleving. In haar figuratieve portretten onderzoekt zij de verbinding tussen lichaam en geest. Met zachte kleuren en verfijnde details geeft zij vorm aan emoties die zich moeilijk in woorden laten vangen. Zij hoopt dat haar werk de kijker uitnodigt om even stil te staan en zich te laten raken.

Talithi4







TAMARA VAN DER PLOEG - PEEREBOOM

May Brits Kunstatelier
Molenstraat 15

4

Creativiteit staat centraal in het leven van Tamara. Haar schilderijen ontstaan vaak vanuit eigen foto's, waarin licht, kleur en sfeer samenkomen met invloeden van de oude meesters.

Ook waagt zij zich graag aan een vrijere, meer abstracte stijl. Die afwisseling houdt haar werk veelzijdig en inspirerend.









4

May Brits Kunstatelier
Molenstraat 15

THIRSA VELDHUIZEN



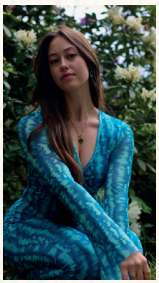



Thirsa creëert gepersonaliseerde kunstwerken waarin emotie, karakter en luxe samenkomen. Van unieke Statement Art tot exclusieve dierenportretten, elk werk wordt met oog voor detail ontworpen en afgewerkt met hoogwaardige materialen. Haar kunst vertelt een persoonlijk verhaal en is een blijvende herinnering.

thirsart.nl
thirs_art

Geen geld voor sport of cultuur?

Voor iedereen die wel een financieel steuntje in de rug kan gebruiken





Zo werkt het:

1. Zoek jouw gemeente via de gemeentechecker op de website en bekijk de spelregels.
2. Is jouw gemeente aangehaakt? Neem contact op met een intermediair.
3. Deze bekijkt met jou of je in aanmerking komt en verstuurt voor jou de aanvraag.
4. Het Volwassenenfonds betaalt de contributie en/of attributen rechtstreeks aan de vereniging en/of winkel.

Volwassenenfonds
Sport & Cultuur

www.volwassenenfonds.nl/bunschoten



GEOTHERM
ENERGY SYSTEMS

Blijf de baas over je energierekening.
Ook zonder salderen.

Grip houden op je energieverbruik, nu én later.

De salderingsregeling verdwijnt en slim omgaan met energie wordt steeds belangrijker. Met de oplossingen van Geotherm gebruik je meer van je eigen zonnestroom, op de momenten dat jij het nodig hebt. Wij helpen je met een oplossing die past bij jouw situatie. Zo haal je meer uit je zonnepanelen, vergroot je je eigen energieverbruik en ben je voorbereid op de toekomst.

Scan de QR code en ontdek de mogelijkheden op www.geotherm.nl



HEINEN & HOPMAN

START JOUW CARRIERE, STAGE OF BBL-TRAJECT

ZOEK JIJ EEN WERELDBAAN?

Kies voor een carrière bij Heinen & Hopman: een toonaangevend technisch familiebedrijf met internationale allure. Wij hebben fantastische projecten om aan te werken en er is veel ruimte voor groei en ontwikkeling. Bij Heinen & Hopman zijn we op zoek naar zowel startende als ervaren project engineers en HVAC-specialisten. Ook bieden wij volop mogelijkheden voor een BBL-traject, waarin werken en leren worden gecombineerd.

Scan de QR code en bekijk onze vacatures op www.werkenbijheinenhopman.nl.

MARINE HVAC&R SYSTEMS

JOKE RONDON

De Bron
Molenstraat 23 5

Joke Rondon is kunstschilder en maakt voornamelijk christelijke schilderijen in acryl, geïnspireerd door Jezus, de ontmoeting met Hem en Bijbelse verhalen en symboliek.

Haar werk nodigt uit tot verstilling, verwondering en een persoonlijke beleving. Naast haar vrije werk creëert zij ook schilderijen in opdracht.

walkonwatergallery.com







Let op! Exposities in De Bron sluiten op zaterdag om 15.30 uur.

GABRIËLLE DE GRAAF-BOS

De Bron
Molenstraat 23 5

Gabriëlle maakt realistische olieverfschilderijen waarin emotie, geloof en hoop samenkomen. Met portretten en symbolische voorstellingen vertelt zij verhalen die uitnodigen tot stilstand en verdieping. Eén schilderij verbeeldt de strijd tussen duisternis en bescherming: angst en negatieve gedachten maken een mens klein, maar Gods liefde is sterker. "Ook wanneer we het niet zien, blijft Hij nabij als een veilige schuilplaats die ons vasthoudt."

gabrielle_de_graaf_art







ANDREA BAAS

Atelier aan huis
Koningin Emmastraat 2

6

Al meer dan tien jaar vindt Andrea haar rust, plezier en inspiratie in het schilderen. Vooral mensen en dieren hebben haar hart; ieder gezicht en elk dier vertelt zijn eigen verhaal, dat zij graag met kleur en penseel tot leven brengt.

Daarnaast geeft zij sinds enkele jaren met veel plezier schilderlessen. In een ontspannen en gezellige sfeer helpt zij cursisten hun creativiteit te ontdekken.







SAVAN VEDDER

Savansky
Huijgenlaan 34

7

Savansky (artiestennaam) is voor Savan Vedder meer dan kunst; het is grenzeloze creativiteit en ambitie. Hij creëert vanuit nieuwsgierigheid en de drang om steeds iets nieuws te ontdekken.

Zijn werk beweegt zich tussen chaos en schoonheid, rebellie en verwondering en dit is nog maar het begin. Savan is benieuwd hoe ver deze reis hem nog zal brengen.

savansky.com
savanskythecreator
savanskythecreator









HET DESIGNBUREAU VAN SPAKENBURG

Sinds 2010 gespecialiseerd in logo's, branding, verpakking, signing en socials. Wij designen volgens onze filosofie: "Schreeuwende ontwerpen maken is geen kunst, goed communiceren wel."

BEZOEK TIJDENS DE KUNSTROUTE

'MEYN LETTERBAR'

Kies kleur en ontwerp jouw eigen letter en hang 'm op.
Je bent welkom! Info: **MEYNDESIGN.NL/KUNSTROUTE**

MEYN GRAPHIC DESIGN | ZUIDWENK 48 | SPAKENBURG |

LOCATIES KUNSTROUTE

1 **GEMEENTEHUIS** Stadsspui 1: overzichtstentoonstelling, kinder- en jeugdexpositie

2 **VERFWINKEL SCHMIDT-KOELEWIJN** Kolkplein 6: Mark Heuveling, Zara van Twillert

3 **RADIO EEMLAND 1** Bikkersweg 3: Conny Hopman

4 **MAY BRITS KUNSTATELIER** Molenstraat 15: Aukje Dubbelman, Alinda de Graaf, Deirdre de Lange, Lara Annina, May Brit van de Coterlet, Talithi Verspoor, Tamara van der Ploeg-Peereboom, Thirsa Veldhuizen

5 **DE BRON** Molenstraat 23: Joke Rondon, Gabriëlle de Graaf-Bos

6 **ATELIER AAN HUIS** Koningin Emmastraat 2: Andrea Baas

7 **SAVANSKY** Huijgenlaan 34: Savan Vedder

8 **STICHTING SPRANK** Op de Ree 302A & 252: Locatie Urk Bewoners

9 **MEYN GRAPHIC DESIGN** Zuidwenk 48: Ate Swier, Miriam Kooijker

10 **PLEINHUISJE** Spuiplein 1: Irene Dijkema

11 **RESTAURANT DE MANDEMAAKER** Kerkstraat 103: Jennifer Joedo, Peter Heuveling

12 **RESTOBAR LA CABINA** Turfwal 3: Erika Pol, Het POLderatelier

13 **KERKEMAAT 2E** Géretta de Graaf

14 **HET KANON 5** Diana Beukers-van der Kleij

15 **BIBLIOTHEEK BUNSCHOTEN** Oude Schans 27: Corine Hazeleger, Gjilke Hartog

16 **MUSEUM SPAKENBURG** Oude Schans 47-63: Weidy van den Geest

17 **WESTERKERK** Van der Duyn van Maasdamlaan 6: Karel van der Kleij

18 **GBS GROEN VAN PRINSTERERSCHOOL** Jan Zwartplantsoen 6: Leerlingen

19 **VERDISTRAAT 4** Yvonne Kantebeen

20 **CKC HET TALENT** Rembrandt van Rijnstraat 16: Leerlingen, Jeanine Horinga, Jellie Koelewijn, Mariska den Hollander

21 **VH DESIGN** Haarbrug 16e: Rika de Graaf, Joke Koelewijn- van Diermen

22 **BANDABEAR INK** Nijverheidsweg 14: Mihajlo Eikenaar

23 **HUISKAMER VAN DE WIJK 'T RENGERSHOF** Lage Hof 43: Intercultureel Café



OPEN MONUMENTEN

Openingstijden, zie pg. 4

10 Pleinhuisje
16 Museum Spakenburg
25 Noorderkerk
26 Visafslag
27 Korenmolen de Hoop
28 Ned. Hervormde kerk
29 Oude Gemeentehuis
30 Stoomzuivelfabriek Eemlandia

ACTIVITEITEN

9 **LETTERBAR:** Ontwerp 't zelf
Meyn Graphic Design
Zuidwenk 48

10 **LAAT EEN KARIKATUUR TEKENEN**
Irene Dijkema
Pleinhuisje
Spuiplein 1

21 **HOUTBEWERKEN:** Maak je eigen meditatiebankje of houten robot
VH Design
Haarbrug 16e

22 **GEZAMENLIJK ARTWORK:**
Werk er aan mee!
Bandabear Ink
Nijverheidsweg 14

VOLG & TAG ONS OP INSTAGRAM
@KUNSTROUTEBUNSCHOTEN

WWW.KUNSTROUTEBUNSCHOTEN.NL

8 Sprank, locatie Urk
Op de Ree 302a & 252

STICHTING SPRANK







Met passie, liefde en oprechte echtheid tonen kunstenaars met een verstandelijke beperking van het huiskamerproject van Sprank hun unieke blik op het thema Lichaam en Geest. Hun kunst is puur, persoonlijk en verbindend. Ieder kunstwerk vertelt een eigen verhaal en laat zien dat creativiteit, gevoel en verbeelding geen grenzen kennen.

stichtingsprank.nl

Let op! Alleen zaterdag te bezoeken tussen 13:00 - 16:00 uur

9 Meyn Graphic Design
Zuidwenk 48

MIRIAM KOOIJKER







Miriam gelooft dat een foto meer kan zijn dan een herinnering. Daarom legt zij niet alleen vast hoe iemand eruitziet, maar vooral wat je nooit wilt vergeten.

In haar portretten zoekt zij naar stilte, verbinding en echtheid. Zij maakt beelden die niet alleen mooi zijn voor vandaag, maar ook over tientallen jaren nog iets laten voelen.

m.momentos.photography

ATE SWIER

Meyn Graphic Design
Zuidwenk 48
9

Dorpsfotograaf Ate legt met plezier het leven in en rond het dorp vast. Hij fotografeert in uiteenlopende weersomstandigheden, maakt beelden van zeilwedstrijden, verzorgt bedrijfsfotografie, studioportretten en sportreportages, vooral bij Rugbyclub Spakenburg, en is aanwezig op talloze evenementen.
Tijdens de Visserijdag en de Spakenburgse Dagen komt zijn werk mooi tot zijn recht. Ate hoopt dat bezoekers zullen genieten van zijn foto's en de verhalen die ze vertellen.
atesvisuals **atesvisuals**






IRENE DIJKEMA

Pleinhuisje
Spuiplein 1
10

Irene tekent graag karikaturen, omdat ze het leuk vindt om te overdrijven. Geïnspireerd door andere sneltekenaars en creatievelingen waar ze mee samenwerkt, tekent ze sinds anderhalf jaar op deze manier en haalt er veel plezier uit. Op markten, feesten en andere evenementen maakt zij live karikaturen van bezoekers, met een brushpen of crayola marker. Ook tijdens de kunstroute maakt zij live karikatuurtekeningen.

missphoniacaricatures.com
missphoniacaricatures





JENNIFER JOEDO

Restaurant de Mandemaaker
Kerkstraat 103

11

Jennifer is een self-taught kunstenaar die emoties vangt in krachtige portretten van vrouwen. Geïnspireerd door haar vader schildert zij met acryl, olieverf en gemengde materialen op ondergronden als doek, (rest)hout en karton. Haar werk nodigt uit om te voelen en geraakt te worden. Naast schilderijen maakt ze ook muurschilderingen in opdracht en geeft workshops onder de naam Studio Creatiekracht.

jenniferjoedo.nl
jenniferjoedo
studiocreatiekracht





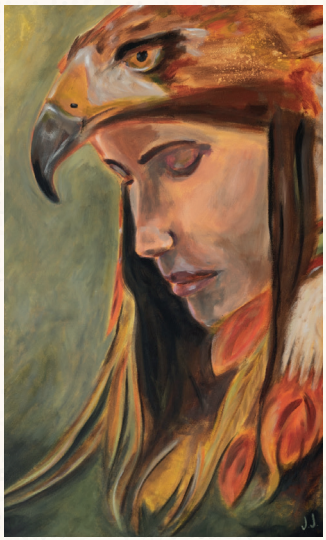

PETER HEUVELING

Restaurant de Mandemaaker
Kerkstraat 103

11

Het werk van Peter laat zich niet vangen in één woord of stijl. Het is de zoektocht naar iets nieuws, iets dat prikkelt en verrast, vaak met een knipoog of diepere laag. Van tekening tot productontwerp, het werk van Peter is toegankelijk en ogenschijnlijk eenvoudig, maar bevat vaak gelaagdheid, doordacht design en een dieper liggend verhaal.

Soms eenvoudig voor een glimlach, soms diep en betrokken.

peterheuveling.nl







12 Restobar La Cabina
Turfwal 8

ERIKA POL







Het POLderatelier is een nieuw atelier dat ligt tussen Spakenburg en Nijkerk. Beginners en gevorderden krijgen hier de kans om te ontdekken wat de schilderkunst voor hen kan betekenen. Onder de professionele begeleiding van Erika Pol leert de cursist hoe je een schilderij in stappen kunt opbouwen, waar jouw interesses liggen en word je uitgedaagd om jezelf artistiek te ontwikkelen. Het motto van POLderatelier is: iedereen kan schilderen!

polderatelier

13 Kerkemaat 2E,
in de garage, aan de
achterkant v/h gebouw

GÉRETTA DE GRAAF







Géretta is textielkunstenaar en is het liefst bezig met stoffen en garen. Wanneer zij mooie garen ziet, neemt zij het mee naar huis. Haar inspiratie: haar eigen gezin, met twee kleine kindjes. Zij wil dit graag op een bijzondere manier vastleggen, dus schiet zij met een tuftinggun garen in een doek, waardoor een wandkleed ontstaat. Haar werk is daardoor zacht, persoonlijk en waardevol.

geretta.nl
geretta_textiel

14 Het Kanon 5

DIANA BEUKERS-VAN DER KLEIJ







Diana schildert het liefst met olieverf op MDF. Het leukste en meest uitdagende om te schilderen zijn voor haar portretten.

Vaak in zwart/wit maar kleur schuwt zij ook niet. Ooit kreeg zij het compliment van iemand die zei te genieten van de veelzijdigheid van haar werk.

15 Bibliotheek Bunschoten
Oude Schans 27

CORINE HAZELEGER

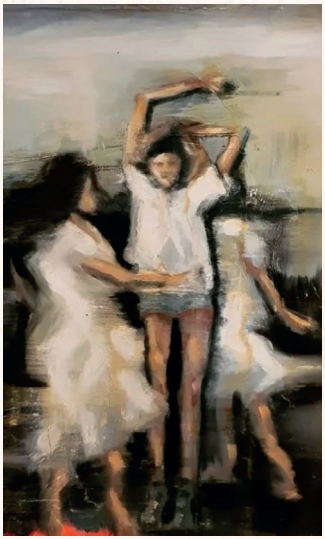





In haar werk zoekt Corine naar ruimte: voor spel, verwondering, plezier en bezinning. Door los te schilderen en details bewust weg te laten, ontstaat vrijheid. In de penseelstreek én in de verbeelding van de kijker. Ze gelooft dat niet alles ingevuld hoeft te worden. In haar schilderijen zoekt zij naar wat zich afspeelt tussen mensen: de beweging, de stilte en alles wat voelbaar is zonder volledig zichtbaar te worden.

corinehazeleger.nl
corinehazeleger

GJILKE

Bibliotheek Bunschoten
Oude Schans 27
15

Gjilke tekent al haar hele leven en maakt digitale kunst onder de naam Zuuje Art. In 2021 begon zij met digitale kunst, geïnspireerd door een YouTube-video over teken-programma's. Haar kunst is voornamelijk geïnspireerd door webseries, stripboeken, videogames en TTRPG's (fantasy-rollenspellen), en is semi-realistisch met fantasie-elementen en veel kleur. Al haar werk is volledig zelf getekend, zonder AI en zonder na te tekenen.

www.zuuje.art **zuujeart**







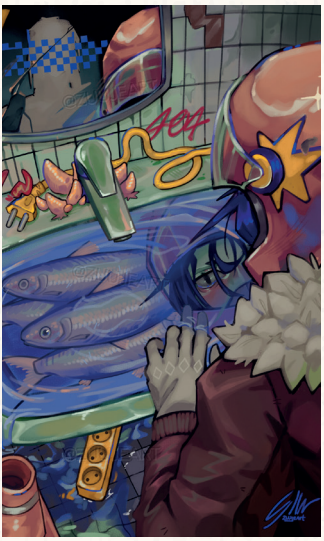

WEIDY VAN DE GEEST

Museum Spakenburg
Oudeschans 47-67
16

Weidy werkt in uiteenlopende technieken, van tekenen en schilderen tot sculpturen van papier-maché en porselein-gips. In Museum Spakenburg worden Weidy's potlood- en markertekeningen getoond, geïnspireerd op oude foto's die zij vertaalt naar een herkenbare stijl.

Haar free stitching-serie is te bewonderen in de Noorder-kerk. 'Draad van het leven' is daar de zomerexpositie in samenwerking met Museum Spakenburg, die ook deze dagen te bezoeken is.







KAREL VAN DER KLEIJ

Westerkerk
Van der Duyn van
Maasdamlaan 6

17

Karel doet nu voor de derde keer op rij mee met de Kunstroute en vindt het een hele belevenis.

Het tekenen en schilderen is voor hem een uitlaatklep maar hij heeft geen voorkeur voor een bepaalde stijl.

Dus maakt hij portretten van mens en dier, motoren, auto's, gebouwen en boten en wat er verder op zijn pad komt en zelf leuk vindt.







de mandemaaker



Kerkstraat 103 | Spakenburg | demandemaaker.nl

18 Groen v. Prinstererschool
Jan Zwartplantsoen 22

LEERLINGEN GROEN VAN PRINSTERER-SCHOOL



Let op!
De school doet alléén mee op vrijdag van 15.00 tot 21.00 uur.

De leerlingen van de basisschool hebben, onder begeleiding van Eva Kastermans, hard gewerkt aan de kunstroute rondom het thema Lichaam & Geest.

Met hun eigen ideeën, fantasie en creativiteit onderzochten zij hoe je kunt laten zien wat je voelt, denkt en beleeft. Samen vormen alle werken een kleurrijke verzameling waarin de unieke blik van ieder kind zichtbaar is.

gbsgroenschool.nl

19 Verdistraat 4

YVONNE KANTEBEEN





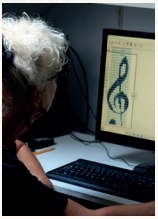

Creativiteit is de rode draad in het leven van Yvonne en vormt voor haar de verbinding tussen lichaam en geest. Na haar conservatoriumopleiding gaf zij jarenlang muziekles. Door artrose in haar handen ontdekte zij een nieuwe manier om haar creativiteit vorm te geven: het ontwerpen van sieraden.

Haar inspiratie haalt zij uit muziek, de natuur en de Native American-stijl. Ze gebruikt technieken als brick stitch, weven en zelf gesmolten glas in buigzaam metaal.

20 CKC Het Talent
Rembrandt van Rijnstr. 16

LEERLINGEN CKC HET TALENT





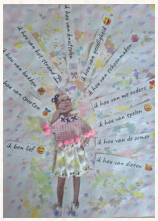



De leerlingen hebben dit jaar gewerkt aan 2 projecten. Het eerste project was 'Monet', waarbij zij hebben ingezoomd op de waterlelies. Komt u door onze lelietuin lopen?
Voor het thema 'Lichaam en Geest' hebben zij gave mode ontworpen, van zwemkleding tot schoenen en alles daartussenin. Leuk als u een kijkje komt nemen bij het werk van de kunstenaars!

ckchettalent

20 CKC Het Talent
Rembrandt van Rijnstr. 16

JEANINE HORINGA







Jeanine is een enthousiaste creatieveling. Zij probeert graag nieuwe dingen uit.

Zij schildert veel met acryl en aquarel en gebruikt schelpen om een print, patroon of tekst te presenteren of te verwerken in een object. Creativiteit is voor haar een onmisbaar element in het leven en zij gelooft dat het een eigenschap is die iedereen bezit.

Zij vindt het een leuke uitdaging om die eigenschap in anderen aan te wakkeren.

JELLIE KOELEWIJN

CKC Het Talent
Rembrandt van Rijnstr. 16 20

Al van jongs af aan hield Jellie van tekenen. Pas op latere leeftijd is zij lessen gaan nemen en sinds 2016 schildert zij. Vooral portretten (geschilderd of getekend) van dier en mens vindt zij erg leuk om te doen.

Zij schildert vooral met olieverf. Tekenen doet zij graag met grafiet en pastel.





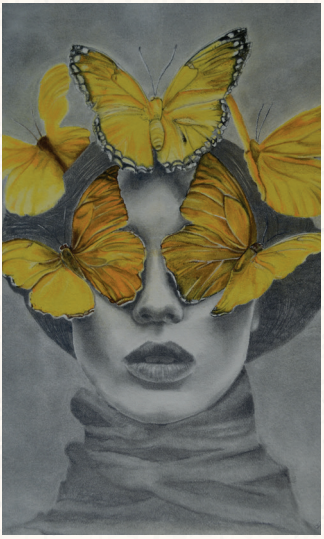

MARISKA DEN HOLLANDER

CKC Het Talent
Rembrandt van Rijnstr. 16 20

Mariska schildert kleurrijk werk met acrylverf en af en toe een dot glitter. Kunstenaars als Roma Osowo, Scott Naismith en Etta Vee zijn haar voorbeelden.

Mariska is haar eigen stijl, zelfvertrouwen en plezier in het schilderen aan het ontdekken. Ze hoopt dat de kijker net zo blij wordt van haar werk als dat zij dat is



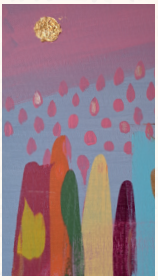



RIKA DE GRAAF

VH Design
Haarbrug 16e
21

Rika schildert nu al ruim 20 jaar met veel plezier. Deze hobby is begonnen na een rumoerige tijd in haar leven. Hiermee kon zij lekker haar hoofd leegmaken.

Zij is begonnen met acrylverf maar kwam erachter dat olieverf toch meer haar ding was. Hier kan je lekker de tijd voor nemen en dat is heerlijk voor haar als fijnschilderes. Haar inspiratie kan van alles zijn door te kijken en te voelen.





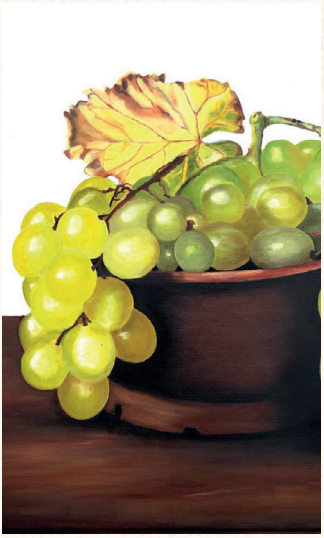

JOKE KOELEWIJN-VAN DIERMEN

VH Design
Haarbrug 16e
21

Joke is getrouwd en moeder van een zoon en een dochter. Zij heeft veel hobby's en één daarvan is schilderen.

Zij schildert het liefst op een wat groter doek en houdt van kleur en gebruikt Amsterdam acrylverf.

Joke denkt dat zij haar werk het beste figuratieve kunst kan noemen.





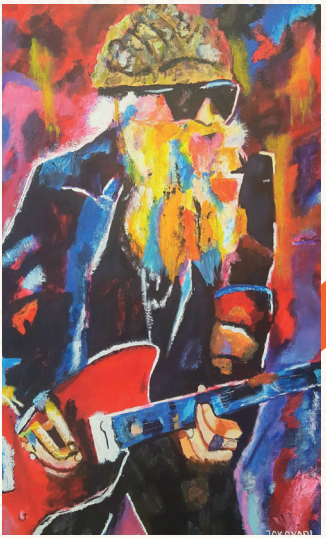

22 Bandabear Ink
Nijverheidsweg 14

MIHAJLO EIKENAAR









Mihajlo maakt kunst zolang hij het zich kan herinneren. Kunst is voor hem een vorm van therapie en een levensstijl. Zolang hij leeft zal hij creëren, en zolang hij creëert, leeft hij. Hij is eigenaar van Tattooshop Bandabear Ink, maar maakt daarnaast ook vrij werk. Hij beschouwt zijn kunst als vrij, mysterieus, chaotisch en abstract. Hij schildert vanuit gevoel en gedachtes en niet specifiek vanuit een schilderstijl. Zijn graffiti/urban/street art achtergrond is wel herkenbaar.
teuvo_made_it

23 Huiskamer 't Rengershof
Lage hof 43 (ingang om de hoek)

INTERCULTUREEL CAFÉ





Een groep van 6 deelnemers heeft op de donderdagmiddagen in 't Rengershof een Botter gemaakt. Deze replica's zijn gemaakt van karton. Ook zijn er diverse handwerken van de Naai- en Taalgroep te bekijken. Deze groep bestaat uit vrouwen die naast het handwerken ook de Nederlandse taal oefenen met elkaar. Deze groep is sinds eind augustus overgegaan in het Intercultureel Café in 't Rengershof.
deboeibunschoten.nl

DOE OOK MEE!

Wil je volgend jaar ook meedoen aan de Kunstroute, vind je het leuk de organisatie te ondersteunen of wil je adverteren in de volgende editie van dit boekje?



Mail naar:
cultuurcoach@bunschoten.nl



Art & Wine



Vrijdag 9 oktober 2026
19.30 - 21.30 uur
De Mandemaaker

studiocreatiekracht.nl
06-53466204



Kom tijdens de Kunstroute je eigen meditatiebankje of robotje van hout maken.

Zaterdag van 10 tot 16 uur.
Vrije inloop en gratis deelname voor zowel jong als oud.

Haarbrug 16e Bunschoten
vh-design.nl

Restobar
La Cabina

Geniet tijdens de KUNSTROUTE van onze koffie:

1 + 1 GRATIS

Turfwal 8, Spakenburg

BEDANKT!

We bedanken alle deelnemende kunstenaars en creatieve makers voor hun deelname aan deze editie. Zonder de steun van vrijwilligers, lokale bedrijven en organisaties, zou de Kunstroute Bunschoten niet tot stand komen. Dank je wel!

BUNSCHOTEN

Restobar La Cabina

BE ZEN ZA

MONO ART SUPPLIES

Ellen Frederique. FOTOGRAAF

HEINEN & HOPMAN

VERFGROOTHANDEL SCHMIDT KOELEWIJN

bruna Van de Geest Bunschoten-Spakenburg

WEBMASTER TE HUUR VOOR AL UW ONLINE ONDERHOUD

Spakenburg Paling

DE BUNSCHOTER SAMEN COMMUNICEREN

Sprank

de mandemaaker

SAVE THE DATE

8 OKTOBER 2026
19.30 uur Cultureel Café
Thema: Boerenleven

21 OKTOBER 2026
Kidsfestival in de herfstvakantie

COLOFON

© 2026 Kunstroute Bunschoten
Uitgever: Cultuurcoach Bunschoten
www.kunstroutebunschoten.nl

Ontwerp Kunstroute brochure + uitingen: Meyn Graphic Design
Drukwerk: De Bunschoter



Spakenburg Paling BV
Haringweg 10, Spakenburg
info@paling.nl - 033-298 8746
paling.nl